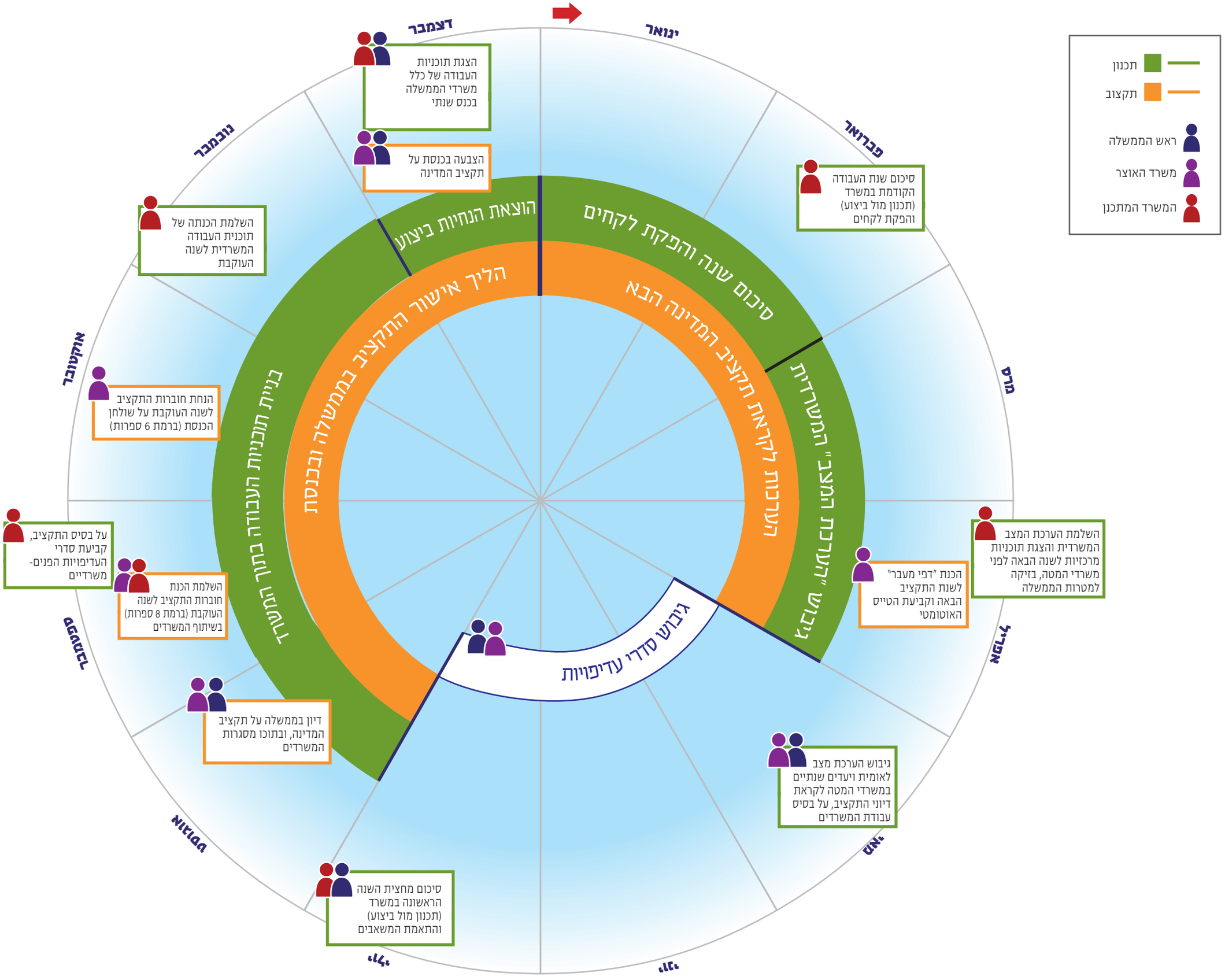
תכנון
תקצוב
ראש הממשלה
משרד האוצר
המשרד המתכנן
ינואר
פברואר
מרס
אפריל
מאי
יוני
יולי
אוגוסט
ספטמבר
אוקטובר
נובמבר
דצמבר
הוצאת הנחיות ביצוע
סיכום שנה והפקת לקחים
הליך אישור התקציב במשרדי הממשלה
הליך אישור התקציב במדינה הבא
הליך הכנת תוכניות העבודה
הליך הכנת "דפי מעבר"
גיבוש סדרי עדיפויות
הצגת תוכניות העבודה של כלל משרדי הממשלה בכנס שנתי
הצבעה בכנסת על תקציב המדינה
השלמת הכנתה של תוכנית העבודה המשרדית לשנה העוקבת
הנחת חוברות התקציב לשנה העוקבת על שולחן הכנסת (ברמת 6 ספרות)
סיכום שנת העבודה הקודמת במשרד (תכנון מול ביצוע) והפקת לקחים
השלמת הערכת המצב המשרדית והצגת תוכניות מרכזיות לשנה הבאה לפני משרדי המטה, בזיקה למטרות הממשלה
הכנת "דפי מעבר" לשנת התקציב הבאה וקביעת הטייס האוטומטי
גיבוש הערכת מצב לאומית ויעדים שנתיים במשרדי המטה לקראת דיוני התקציב, על בסיס עבודת המשרדים
סיכום מחצית השנה הראשונה במשרד (תכנון מול ביצוע) והתאמת המשאבים
דיון בממשלה על תקציב המדינה, ובתוכו מסגרות המשרדים
השלמת הכנת חוברות התקציב לשנה העוקבת (ברמת 8 ספרות) בשיתוף המשרדים
על בסיס התקציב, קביעת סדרי העדיפויות הפנים-משרדיים